



巨大地震・津波が発生したら・・・

手順④ 巨大地震や津波が発生した時、自宅はどうなるか確認



地震・・・巨大地震の時には「震度5強」以上の揺れが来ます。



津波・・・ ① 自宅に、津波が「来るのか」、「来ないのか」？
② 揺れてから「どのくらいの時間で」津波が来るのか？
をマップで確認しよう！

<津波浸水想定区域>

熱海市津波ハザードマップより



<津波到達時間>

静岡県第4次地震被害想定より

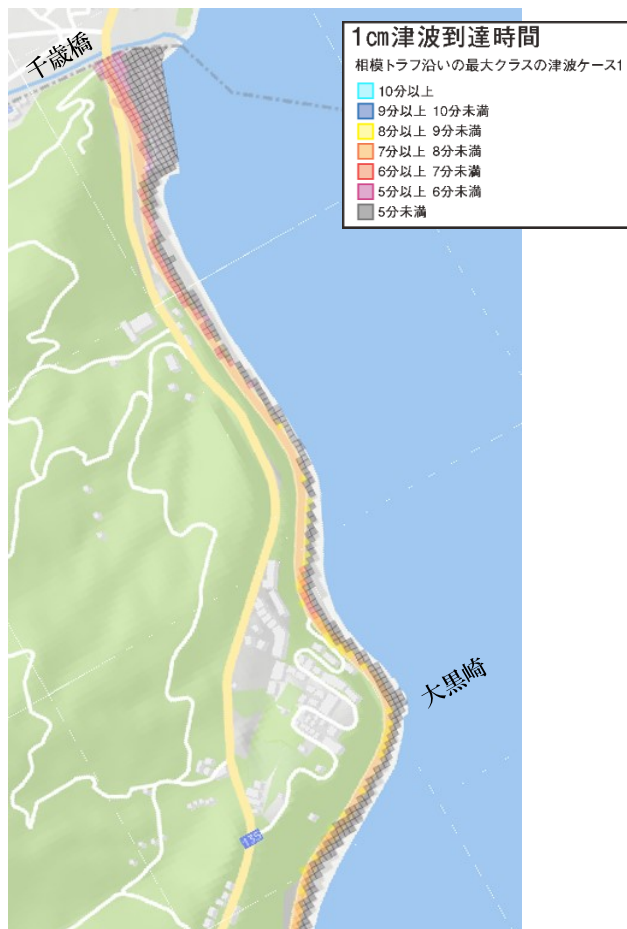

山折り

熱海市 泉地区 わたしの避難計画 作成ガイド

<目次>

手順① 家族で避難に時間がかかる人がいるか確認	P1
土砂災害 大雨	手順② ハザードマップで自宅の危険を確認し、記入 手順③ 避難のタイミング、避難先、情報収集手段を確認し、記入 P2 P3
津波 地震	手順④ 巨大地震や津波が発生した時、自宅はどうなるか確認 手順⑤ 「どこに」、「いつまでに」避難すればいいか確認し、記入 P4

<見本>

ガイドに沿って
これをつくっていくよ！

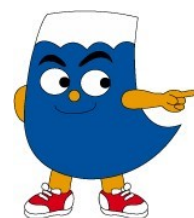

「わたしの避難計画」

～作成ガイドで確認したことをメモしましょう～

<input checked="" type="checkbox"/> 土砂災害による危険 (いづれか1つに☑をつけておく) <input checked="" type="checkbox"/> 土砂災害のおそれあり (□)を()で囲む <input type="checkbox"/> 危険なし	<input checked="" type="checkbox"/> 津波による危険 (いづれか1つに☑をつけておく) <input checked="" type="checkbox"/> 津波浸水のおそれあり <input type="checkbox"/> 危険なし
--	--

□にチェックをいれて確認しましょう！

非常持ち出し品

<input checked="" type="checkbox"/> 現金・通帳	<input type="checkbox"/> 携帯ラジオ	<input checked="" type="checkbox"/> 薬(お薬手帳)
<input type="checkbox"/> 懐中電灯	<input type="checkbox"/> 飲料水	<input checked="" type="checkbox"/> マスク
<input checked="" type="checkbox"/> 携帯電話	<input checked="" type="checkbox"/> 充電器	<input type="checkbox"/> 非常食
<input type="checkbox"/> 消毒液	<input type="checkbox"/> 体温計	<input checked="" type="checkbox"/> 着替え

巨大地震に備え、1週間分の水・食料・生活必需品の備蓄をしましょう！

● 同報無線音声再生サービス
同報無線の放送内容をもう一度聞きたい場合は0557-86-6066におかけください。

手順⑤ 「どこに」、「いつまでに」避難すればいいか確認し、記入

津波が来る場合

「津波到達時間」までに、たどり着くことができる「避難先」に避難します。
「到達時間」と「避難先」を、「わたしの避難計画」に書こう！

津波が来ない場合

地区で決められている「避難先(集合場所)」に一旦集合します。
「避難先(集合場所)」を、「わたしの避難計画」に書こう！
※避難先が分からない場合は熱海市HPや熱海市防災ガイドブックで確認

手順① 家族で避難に時間がかかる人がいるか確認

- 家族で避難に時間がかかる人がいるかどうか確認しましょう。
- 避難に支援が必要な方は、あらかじめ支援してもらう方を決めておきましょう。

次のページに進もう→

大雨の時 (土砂災害)



土砂災害

手順② ハザードマップで自宅の危険を確認し、記入

ア 自宅の位置を確認しましょう

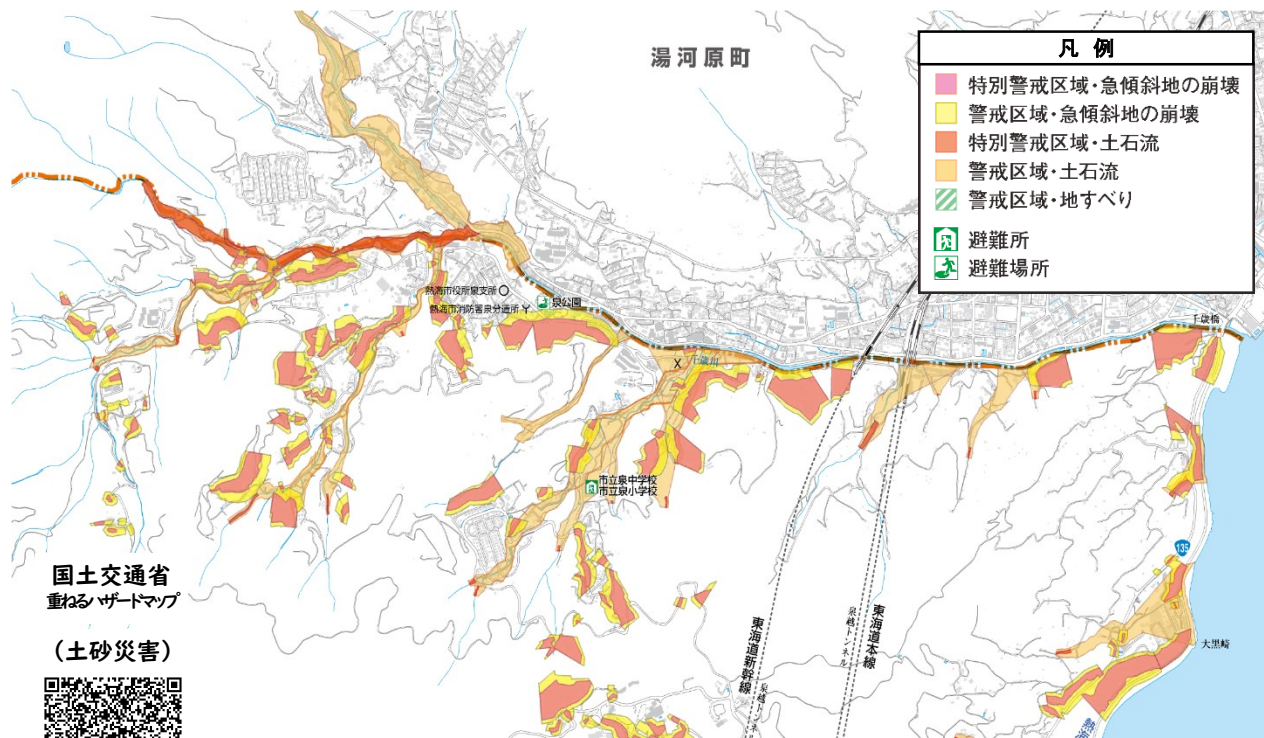

見えにくい場合は「熱海市防災ガイドマップ」もしくは国土交通省の「重ねるハザードマップ」で確認しよう。

※出典：熱海市防災ガイドマップ

イ 下記の災害リスクを確認し、「わたしの避難計画」に記入しましょう

○警戒区域・土石流／急傾斜地の崩壊／地すべり

それぞれ土石流、急傾斜地の崩壊（かけ崩れ）、地すべりのおそれのある地域

- 警戒区域・急傾斜地の崩壊
- 警戒区域・土石流
- 警戒区域・地すべり

○特別警戒区域・土石流／急傾斜地の崩壊

土石流または急傾斜地の崩壊（かけ崩れ）が発生した際に建物の破壊が生じ、住民等の生命や身体に著しい危害が生じるおそれのある地域

- 特別警戒区域・急傾斜地の崩壊
- 特別警戒区域・土石流

手順③ 避難のタイミング、避難先、情報収集手段を確認し、記入

ア 避難のタイミング・避難先を決め、「わたしの避難計画」に記入しましょう

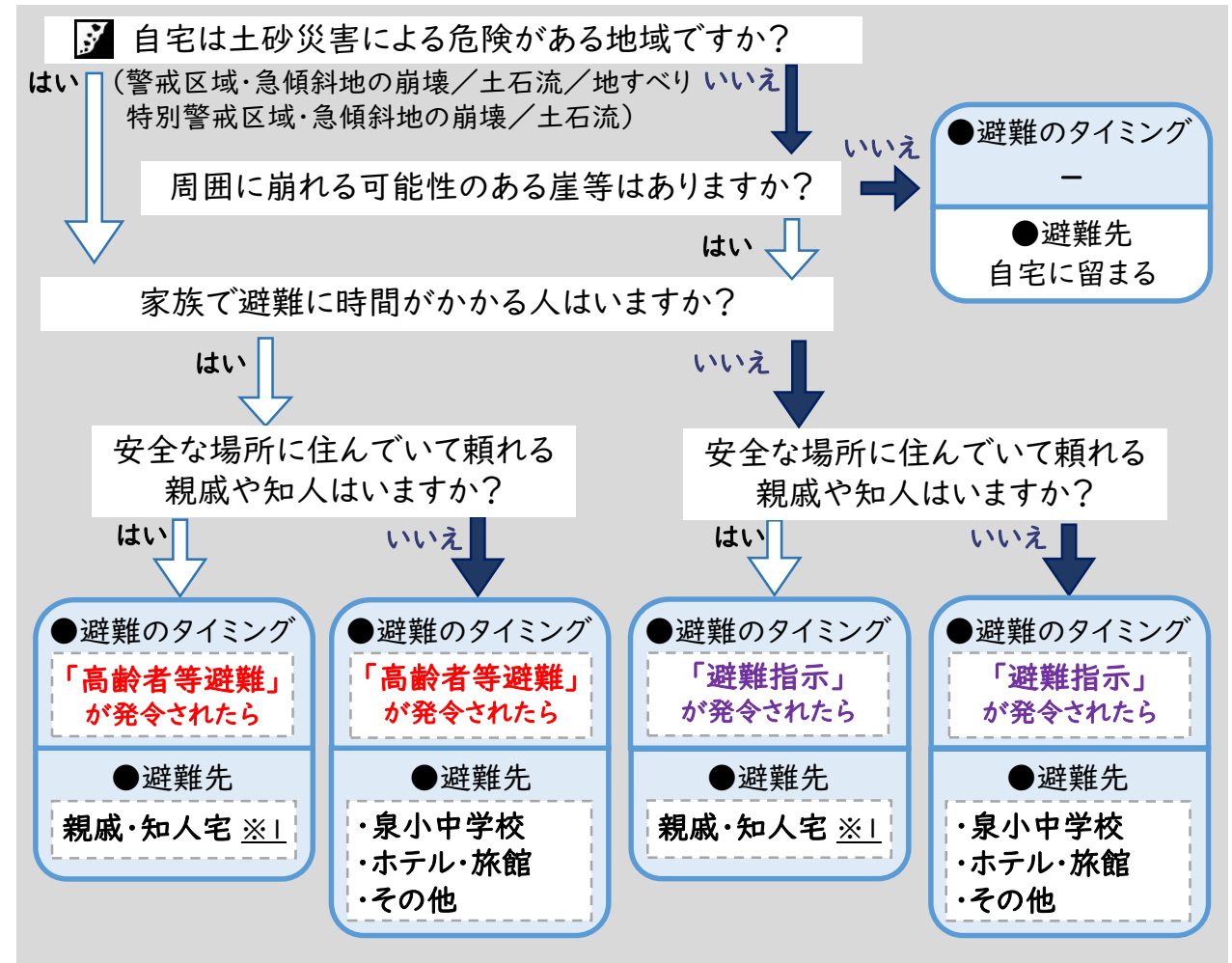

※1 親戚・知人宅へは、可能であれば事前に避難するようにしましょう。
 ※2 水が引くまでの間の「飲み水・食料」や「簡易トイレ」などを準備しましょう。

イ 情報収集手段を決め、「わたしの避難計画」に記入しましょう

<p>避難情報や同報無線の放送、避難所の開設が確認できます。</p> <p>熱海市 メールマガジン</p>	<p>熱海市の情報をLINEで受け取ることができます。</p> <p>熱海市 公式LINE</p>	<p>避難情報やハザードマップが確認できます。</p> <p>静岡県 防災アプリ</p>	<p>土砂災害の危険度、河川の様子を確認できます。</p> <p>気象庁キキクル (土砂災害)</p>
---	---	--	---

2次元コードが読み込めない場合は、名前で検索してみよう！