



巨大地震・津波が発生したら・・・

手順④ 巨大地震や津波が発生した時、自宅はどうなるか確認



地震・・・巨大地震の時には「震度5強」以上の揺れが来ます。



津波・・・ ① 自宅に、津波が「来るのか」、「来ないのか」？
② 揺れてから「どのくらいの時間で」津波が来るのか？
をマップで確認しよう！



<津波浸水想定区域>

熱海市津波ハザードマップより



<津波到達時間>

静岡県第4次地震被害想定より

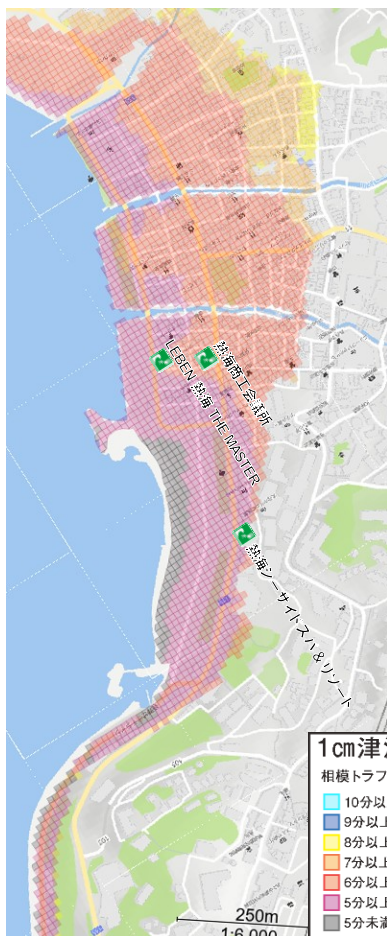

手順⑥ 「どこに」、「いつまでに」避難すればいいか確認し、記入

津波が来る場合

「津波到達時間」までに、たどり着くことができる「避難先」に避難します。
「到達時間」と「避難先」を、「わたしの避難計画」に書こう！

津波が来ない場合

地区で決められている「避難先(集合場所)」に一旦集合します。
「避難先(集合場所)」を、「わたしの避難計画」に書こう！
※避難先が分からない場合は熱海市HPや熱海市防災ガイドブックで確認

熱海市 中部地区

わたしの避難計画 作成ガイド

<目次>

手順① 家族で避難に時間がかかる人がいるか確認	P1
土砂災害 大雨	手順② ハザードマップで自宅の危険を確認し、記入 手順③ 避難のタイミング、避難先、情報収集手段を確認し、記入 P2 P3
津波 地震	手順④ 巨大地震や津波が発生した時、自宅はどうなるか確認 手順⑤ 「どこに」、「いつまでに」避難すればいいか確認し、記入 P4 P4

<見本>

ガイドに沿って
これをつくっていくよ！

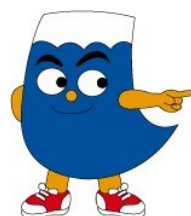

「わたしの避難計画」

～作成ガイドで確認したことをメモしましょう～

<input checked="" type="checkbox"/> 土砂災害による危険 (いずれか1つに☑をつけておく) <input checked="" type="checkbox"/> 土砂災害のおそれあり (□を□で囲む) 土砂災害警戒区域に住んでいる (土砂災害特別警戒区域に住んでいる) <input type="checkbox"/> 危険なし	<input checked="" type="checkbox"/> 津波による危険 (いずれか1つに☑をつけておく) <input checked="" type="checkbox"/> 津波浸水のおそれあり <input type="checkbox"/> 危険なし <small>いざという時には、 おぼえを思い出して 落ち着いて 確認・行動しよう！</small>
--	--

☐にチェックをいれて確認しましょう！

非常持ち出し品

<input checked="" type="checkbox"/> 現金・通帳	<input type="checkbox"/> 携帯ラジオ	<input checked="" type="checkbox"/> 薬(お薬手帳)
<input type="checkbox"/> 懐中電灯	<input type="checkbox"/> 飲料水	<input checked="" type="checkbox"/> マスク
<input checked="" type="checkbox"/> 携帯電話	<input checked="" type="checkbox"/> 充電器	<input type="checkbox"/> 非常食
<input type="checkbox"/> 消毒液	<input type="checkbox"/> 体温計	<input checked="" type="checkbox"/> 着替え

巨大地震に備え、1週間分の
水・食料・生活必需品の備蓄をしましょう！

● 同報無線音声再生サービス
同報無線の放送内容をもう一度聞きたい場合は
0557-86-6066におかけください。

山折

山折

