広報 Atami あたみ

広報あたみ No.739　9月10日発行

◆今月の主な内容◆

わたしが想う熱海の未来 …… 2
救急車の適正利用のお願い …… 6
第31回健康まつり …… 7

あなたが想う熱海の未来は？

網代で生まれ育った山本さんご家族は、親子四世代！
親から子へ、孫へ、ひ孫へ。いろいろな想いが引き継がれていく熱海であってほしい。
今回の特集は「わたしが想う熱海の未来」です。
皆さんの想い描く熱海を目指して！

9
2018

各記事に記載している７桁のページ ID を市のHPの検索窓に入力すると、該当ページが表示されます。ID 検索

わたしが想う　熱海の未来

広報あたみ４月号から８月号まで、熱海の未来を創っていくための施策についてお知らせしてきました。
今月号の特集では、皆さんに「わたしが想う熱海の未来」を語っていただきました。

想いから　行動へ

明るい安全な町

若い人がたくさんいてほしい

何度も来たいと思える街

安心して過ごせる街

お店がいっぱいあって
にぎやかな町

障がい者も健常者も
共に生きる熱海で有り続けたい！

世界のセレブたちが
集まる熱海

伊豆半島中のおいしいものが
集まってるまち！

世界に通じる ATAMI に

お年寄りに優しい熱海

誰でも楽しめる
熱海にしたい

世界一魅力的な街！

大人だけでなく
子どもが遊べる町

おしゃれな人やおしゃれなお店が
たくさんあるまち

もう少し景気が
良くなってほしい！

理想の熱海
このままの熱海がいい

明るいまち

昔のような華々しい
熱海を見たい！

人でよりにぎわう熱海

多くの方に愛され伝統文化も
受け継がれる町熱海

熱海に居ると
シニアが希望を持てるマチ！！

行動が未来を

芸能人やハリウッドスターがたくさんいるまち

子育てが安心してできる町

よりあたたかく

一人一人の頑張りが認められる街！

熱海に柔道部がほしい

モナコみたいに熱海でF1開催

情緒のある街

みんなに愛される熱海

障がいがあっても安心して住める熱海市

私たちが楽しく働ける場所があるまち

メガヨットやメガボートがたくさん来る港町

また来たい街、熱海《芸妓見番》

100年先も栄える熱海

若い人が来る町！

地域全体が家族のように助けあえる町☆

陽光の園に通いながら地域の人達とお話したりいろいろな事に挑戦できる熱海にしたい

熱海は、発展している町ですが、もっと、大きなショッピングモールやレストランなど設備の充実がほしい。

元気な熱海

みんなに優しい熱海

熱海は世界的に有名な旅行先になっている

熱海がさらにもっと美しく良くなってほしい

あなたは熱海の未来を
一人ひとりの想いが、小さな行動が、
家族、仲間、地域、
どう想いますか？
熱海の未来を創っていく原動力です。
そして熱海市とともに。

熱海の未来は一人ひとりの想いと行動から

救急車の適正利用のお願い

熱海市消防本部
☎0557(81)2555
ID 100524

平成29年中の救急出場件数は、3197件でした。要請から現場到着までの平均時間が約9分となっており、年々延びてきている状態です。

また、救急車で搬送された人の約半数が入院を必要としない軽症という現状もあります。このままでは、真に緊急事態で救急車を必要としている人のもとに駆け付けることが遅くなり、救命率の低下などに影響がでる恐れがあります。

大切な生命を守るために！

熱海市消防本部では現在3台の救急車で、24時間365日市民・観光客の皆さんの生命を守るために活動しています。

心肺停止状態の時、1分経過するごとに救命の確立は10パーセント低下してしまいます。

救急隊が1分、1秒でも早く現場に到着し必要な処置を行い、迅速に医療機関へ搬送することで、救命率を向上させることができます。

救急車は限りある資源です。一人でも多くの人の命を救うため、適正な救急車の利用についてご理解とご協力をお願いします。

救急車を呼ぶべきか迷ったときはこちらへ！

○スマートフォンアプリ「Q助」
症状の緊急度をすばやく判定し、
救急車を呼ぶ目安を表示するアプリです。

Q助 案内サイト

○小児救急医療電話相談事業 ☎＃8000

【問い合わせ】
○救急当番医案内テレフォンサービス
（自動音声案内）☎0557(81)9911
○消防本部通信指令室 ☎0557(81)2555

次の症状の場合は迷わず119番へ

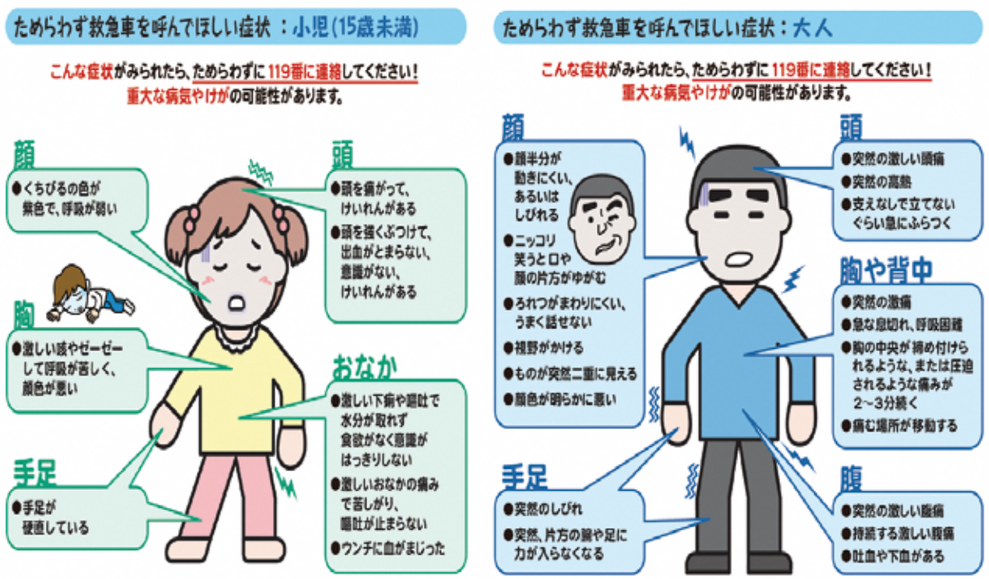

第31回 健康まつり

10月28日(日)

場所：市役所第３庁舎・福祉センターほか

第１部：各ブース出店　午前10時～午後１時

第２部：講演会　午後１時30分～３時

今年も「健康」をテーマにさまざまな相談や体験ブース（無料）、イベントを開催します。
ご家族皆さんで、楽しみながら健康について考えてみませんか？多くの人のご来場をお待ちしています。

相談する
- 医師
- 歯科医師
- 薬剤師
- 看護師などの専門職による相談

測定する
- 肺年齢測定
- 骨密度測定
- 血管年齢
- 舌圧測定
- 体力測定など

体験する
- 簡易心理テスト
- ニュースポーツ
- 大豆つかみ
- 味覚テスター
- 減塩野菜料理の試食など

販売する
- 地産地消の安全野菜の販売
- 地元のおいしい軽食

子どもコーナー
場所：いきいきプラザ２階
●遊びの広場
●読み聞かせの会による遊び
午前10時～正午

運動不足解消コーナー
要予約
場所：福祉センター６階
●ボクシングトレーナーによる30分フィットネス
①午前10時30分～
②午前11時30分～
●ヨガ体験で体すっきり！
午前11時～（45分間）
申込方法：窓口、電話
問い合わせ：健康づくり室
☎0557(86)6295

第２部講演会
要予約
『終活はじめよう』
～熱海だいだいノート（終活ノート）の書き方～
日時：10月28日(日)
午後１時30分～３時
場所：いきいきプラザ７階
講師：木幡（こはた）　美麗（みれい）氏
申込期間：10月９日(火)～先着80人
申込方法：窓口、電話
問い合わせ：長寿支援室
☎0557(86)6316

主催：熱海市健康まつり実行委員会
問い合わせ：健康づくり室 ☎0557(86)6295　ID 1004810

熱海市立第一小学校　5年海組　20人　担任　坂本（さかもと）　貢孝（つくみち）　先生

熱海市立第二小学校　5年1組　19人　担任　山田（やまだ）　政之（まさゆき）　先生

熱海市立第一小学校　5年空組　20人　担任　太田（おおた）　有紀（ゆき）　先生

熱海市立第二小学校　5年2組　18人　担任　大川（おおかわ）　慎一郎（しんいちろう）　先生

ZOOMUP ATAMI

広報担当者が市内各所を取材してきました

日韓友好を自転車で

7月31日、日韓友好や世界平和を願い両国の若者たちが自転車で国内を横断する「ピースロード2018・イン・ジャパン」が熱海入りし、来宮神社で安全祈願を行いました。 熱海市日韓親善協会や多くの皆さんに見送られ、参加者たちは、目的地に向け元気に出発しました。

冷たいビールで暑さを吹きとばす

8月1日～4日、「あたみビール祭り」が親水公園レインボーデッキで開催されました。多くの市民や観光客の皆さんが、暑さを吹きとばすように冷たいビールを飲みながら楽しく賑やかに過ごしていました。

全国大会、初優勝！

8月9日、第40回全国少年少女躰道優勝大会の中学生少女個人実戦競技の部で優勝した多賀中学校2年生の佐藤和奏（わかな）さんが、市長へ報告に来ました。佐藤さんは、「まだ優勝したことに実感が湧かないが、2冠を目指して頑張りたい」と抱負を述べました。

一丸となってゴールを目指して！

8月4日、第71回初島・熱海間団体競泳大会が開催され、猛暑の中、参加した選手、指揮者、応援者、スタッフの皆さんは一丸となってゴールを目指しました！優勝は2年連続8回目となった伊東高校水泳部でした。

県知事と熱海高校生が意見交換

8月6日、静岡県知事が熱海高校を訪問し、生徒、卒業生と意見交換会を行いました。エイサー部が円舞を披露するとともに、熱海高校の魅力や積極的に行っている地域での活動などについて話しました。

災害に備えて

8月26日、総合防災訓練が市内各地区で行われました。参加者は初期消火、医療救護、漂流者救出などのさまざまな訓練に取り組みました。

お知らせ INFORMATION

湯前神社秋季例大祭
熱海温泉組合☎0557(81)2324

湯のまち熱海に湧出する泉脈が絶えることのないように、また熱海温泉がますます繁栄することを祈願して、春と秋の２回、例大祭が行われています。秋の例大祭期間中は、古式ゆかしい「献湯祭」や江戸城へお湯を運んだという故事を再現した「湯汲み道中パレード」などが行われます。

日程：10月６日(土)・７日(日)
場所：湯前神社、熱海駅前足湯横広場ほか
６日の内容：湯汲み神事（熱海駅前足湯横広場）、湯汲み道中パレード、宵宮祭・神輿渡御
７日の内容：献湯祭（湯前神社）、絵画コンクール表彰式、ふれあい昔遊び、湯前福当て抽選会

巡回行政相談
市民相談室☎0557(86)6073
ID 1004730

毎日の生活の中で「役所での事務手続きや申請方法が分からない」「行政の制度や運用に対する皆さんからの要望や疑問、苦情」などの問題を相談者と関係行政機関の間に立って、公正・中立の立場から解決するお手伝いをするのが行政相談制度です。

次の日程で行政相談委員が巡回相談を実施します。

日時・場所 10月17日(水)
午前10時～11時30分　仲道公民館
午後１時30分～３時　泉公民館

有害鳥獣駆除作業のための山間部立入規制
農林水産室☎0557(86)6215
ID 1005768

有害鳥獣（イノシシ、シカ）による農林作物の被害を防止するため、上多賀・下多賀・網代地域の山間部を立入規制し、猟銃を使用した有害鳥獣駆除作業を行います。

付近を通行する際は十分注意をお願いします。

日程・場所：
10月13日(土)：上多賀大川～大川支川の間
10月14日(日)：大川支川～熱海-大仁線の間
10月20日(土)：林道中野線～網代間
予備日：10月21日(日)・27日(土)・28日(日)
※天候により実施日の変更や、荒天などにより中止になる場合もあります。

国民健康保険被保険者証の更新
保険年金室☎0557(86)6258
ID 1000661

10月１日から国民健康保険被保険者証が更新されます。

新しい保険証（藤色）を発送しましたので、９月下旬になっても届かない場合は、保険年金室までお問い合わせください。

なお、有効期限の切れた保険証は10月以降に保険年金室、各支所窓口にご返却ください。

また、「ジェネリック医薬品希望シール」を同封しましたので、ご活用ください。

行政書士無料相談会
静岡県行政書士会伊豆支部
☎0557(67)7505

行政書士は、依頼を受けて官公署に提出する書類などの作成を行います。このたび、静岡県行政書士会伊豆支部では無料相談所を開設し、皆さんのご質問にお答えします。なお、予約は不要です。

日時：10月５日（金）
午前10時～午後３時
場所：市役所第１庁舎３階

リズムに合わせて脳トレ体操
長寿支援室☎0557(86)6336
ID 1004190

映像を見ながら音楽に合わせて身体を動かしたり、歌ったりすることで楽しく健康づくりや、認知症予防ができるプログラムです。

日時：11月５日・12日・19日・26日、12月３日・10日・17日（いずれも月曜日）
午後２時～３時
場所：南熱海マリンホール
対象：65歳以上の市民
参加費：１回300円
回数券1,500円（６回分）
持ち物：動きやすい服装、飲み物
※申し込みは不要です。

～サンデイふれ愛デイ～
特別養護老人ホーム海光園では施設の無料開放を行います。ぜひお越しください。
日時：10月21日（日）
午前９時～午後３時
海光会☎0557(67)1971

下記の部分は、お店・企業の広告枠です。

相続・遺言書作成・ライフプランニングのご相談は
岩本信幸行政書士事務所
(行政書士・ファイナンシャルプランナー業務)
熱海市相の原町10番９号　電話 0557-81-7011
メール相談(終日対応) ainohara-office@rx.tnc.ne.jp
～市内出張、土日対応いたします。面談は予約制です。～

10月は「浄化槽月間」
環境センター☎0557(82)1153
ID 1004404

浄化槽は適切に維持管理されないと、生活排水がそのまま川などへ流れ出てしまい、周辺の水環境を悪化させる恐れがあります。浄化槽を設置し、使用されている人は「浄化槽法」によって保守点検や清掃を行うとともに、法定検査を受けるよう義務付けられています。浄化槽の維持管理の目安は以下のとおりですので、許可業者に相談し、適切な維持管理をお願いします。

法定検査：１年に１回
保守点検：おおむね１年に３～４回（浄化槽の種類によって異なります）
清掃：１年に１回以上
※清掃を行うことができる許可業者は市のホームページまたは、『熱海市ごみ分別・出し方』をご覧ください。単独浄化槽から合併浄化槽へ設置換えする人は、補助金が出る場合が有りますので、詳しくはお問い合わせください。

マンション管理セミナー＆無料相談会
住宅室☎0557(86)6423
ID 1004709

静岡県、熱海市、一般社団法人静岡県マンション管理士会の共催により、マンション管理に関する講演会と情報交換会、個別相談会を開催します。（いずれも無料）

日時：10月13日(土)
午後１時30分～４時30分
場所：市役所第１庁舎４階
※個別相談会は、事前申し込みが必要です。

第68回　熱海市民文化祭
文化交流室☎ 0557(86)6234

今年も市民文化祭を開催します。
文化の秋を楽しみませんか？
多くの皆さんのご来場をお待ちしています。

行事	日時	会場
山草展	10月29日(月)・30日(火) 午前９時～午後４時	起雲閣 音楽サロン
書道展	10月29日(月)・30日(火) 午前９時～午後４時	起雲閣 ギャラリー
押花展	11月１日(木)・２日(金) １日は正午～午後４時 ２日は午前９時～午後４時	起雲閣 ギャラリー
レクダンス大会	11月３日(祝) 正午～午後４時	南熱海 マリンホール
音楽発表会	11月４日(日) 午後12時30分～４時	起雲閣 音楽サロン
フラダンス発表会	11月４日(日) 午前10時30分～午後３時	南熱海 マリンホール
短歌大会	11月５日(月) 午後12時30分～４時	いきいきプラザ 多目的会議室
俳句大会	11月６日(火) 午前10時～午後３時30分	いきいきプラザ 多目的会議室
民謡発表会	11月８日(木) 午前11時～午後４時	起雲閣 音楽サロン
美術展	11月９日(金)・10日(土) 午前９時30分～午後４時	起雲閣 ギャラリー
華道展	11月10日(土)・11日(日) 10日は正午～ 11日は午前９時～午後４時	起雲閣 音楽サロン
お茶会	11月11日(日) 午前10時～午後２時30分	起雲閣 ギャラリー・和室
社交ダンスフェスタ	11月14日(水) 午前10時～午後12時30分	いきいきプラザ 多目的会議室
手工芸展	11月16日(金)・17日(土) 午前９時～午後４時	起雲閣 ギャラリー
詩吟・詩舞大会	11月18日(日) 午後１時～午後４時	起雲閣 音楽サロン

統計情報

７月末の人口

人口	37,208人		
男	16,832人	世帯数	21,528世帯
女	20,376人	人口前月比	0人増

７月のごみ量

可燃ごみ	約1,698トン	人口１人１日排出量	
その他	約 338トン	熱海市	約1,765グラム
合計	約2,036トン	全国	約 925グラム
対前年比	95.9%	全国は28年度平均データ	

今月号から７回にわたって、輝くシニアにスポットを当てる「Shine Age（シャイン エイジ）」と子育てに役立つ情報をお届けする「子育て広場」を連載します。

輝く世代！ Shine Age（シャイン エイジ）

第１回目は広報あたみ２月号でモデルとして登場いただいた、梅園町にお住まいの青田さんにお話を伺います。

ライフスタイルやいきがいは何ですか？

NPO 法人を設立し、熱海の魅力をネットなどで全国配信しています。自分の活動により、いろいろな人が喜び、熱海の街が元気になることが生きがいです。

人生を楽しむ秘訣は？

大自然を相手に自由に遊べることや、仲間との楽しいひとときを大切にすることです。高齢者になると明日のことはわからないので、今日、そして今を大事に生きることかと思います。

これからの目標は？

自分が好きでやっている熱海を元気にする活動が、箱根のように点が線になりさらに面となって温泉をベースに世界に通用する観光都市に成長することです。仲間を増やし自分が元気なうちに今よりさらに明日が良くなるように活動したいです。しかしながら１人では活動できないので、ワイフ（妻）の理解と協力が原点だと思います。いつもワイフに感謝です。

子育て広場

子育て世代の人たちが集まって交流することのできる子育てサークルが市内にあるのを知っていますか？今回はその中から「キッズクラブ」をご紹介します♪

～キッズクラブ～

季節のイベントやリトミックなど、親子で楽しめるさまざまな活動を行っています。子どもたちの成長を見守りながら一緒に楽しい時間を過ごしましょう。

日時：毎月第２・４木曜日
午前 10 時 15 分～ 11 時 30 分
（途中参加・退出可）

場所：福祉センター６階、いきいきプラザ４階、栄光熱海中央保育園など

料金：内容によって変わります。
年会費はありません。

対象：未就学児の親子

今後の予定として、10 月 25 日にはハロウィン、12 月 20 日にクリスマス会を予定しています。参加を希望される場合は子育て支援室にお問い合わせください。

【問い合わせ】
子育て支援室
☎0557(86)6352

子育てアプリ「ママフレ」でも紹介中！
アプリダウンロードはこちら→
App Store　Google Play

10月 October

マークの説明

■施設休館日
☒図 図書館休館日 ☎ 0557(86)6591
☒起 起雲閣休館日 ☎ 0557(86)3101
☒釣 熱海海釣り施設休業日 ☎ 0557(85)8600
☒マ マリンスパ休館日 ☎ 0557(86)2020
☒プ 第二小プール休館日☎ 0557(81)9558

■市民相談　市民相談室 ☎ 0557(86)6073
行 行政相談 13:00 ～ 15:00
法 法律相談 (予約制) 13:00 ～ 16:00
消 消費生活相談 13:00 ～ 16:00
建 建築相談 (予約制) 13:00 ～ 16:00
人 人権よろず相談 13:00 ～ 16:00
交 交通事故相談 (予約制)10:00 ～ 15:00
公 公証人相談（予約制）13:00 ～ 15:00

■福祉関係相談　福祉センター ☎ 0557(86)6335
身 身体障がい者相談会 9:30 ～ 11:30
知 知的障がい者相談会 10:30 ～ 12:00
障 障がい者就労支援相談 10:30 ～ 12:00
何 身体障がい者「何でも相談」13:00 ～ 15:00
精 精神障がい者相談会 10:00 ～ 12:00
高 高次脳機能障がい相談(予約制) 10:00 ～ 12:00

■福祉関係相談
熱海健康福祉センター ☎ 0557(82)9120
心 こころの健康相談（予約制）13:30 ～ 16:00

10 月のブックバスかもめ号

実施日	ステーション	時間
2日(火) 16日(火)	網代小学校	13:15 ～ 14:15
	大縄公園	14:45 ～ 15:30
3日(水) 17日(水)	スルガケアサービス	13:10 ～ 13:50
	上多賀会館	14:10 ～ 14:55
	多賀小学校	15:15 ～ 16:00
4日(木) 18日(木)	ネオ・サミット湯河原	10:30 ～ 11:00
	泉小中学校	13:00 ～ 13:35
	泉支所	13:50 ～ 14:20
	桃山小学校	15:10 ～ 16:00
5日(金) 19日(金)	伊豆山中央バス停横	9:50 ～ 10:20
	マルコシ酒店横駐車場	10:35 ～ 11:05
	七尾団地集会場	13:15 ～ 13:45
	伊豆海の郷前	14:00 ～ 14:45
	伊豆山小学校	15:00 ～ 16:00
9日(火) 23日(火)	第二小学校	12:30 ～ 13:30
10日(水) 24日(水)	ひばりヶ丘団地下駐車場	10:00 ～ 10:50
	第一小学校	13:00 ～ 13:40
	緑ガ丘公園	14:00 ～ 14:35
	相の原団地バス停上駐車場	15:05 ～ 15:40
11日(木) 25日(木)	多賀中学校生徒正面玄関前	12:40 ～ 13:30
12日(金)	熱海中学校	12:40 ～ 13:30

◇市役所 (代表) ☎ 0557(86)6000
◇南熱海支所 ☎ 0557(68)2151
◇泉支所 ☎ 0465(62)2335
◇エコプラント姫の沢 ☎ 0557(82)1153
◇南熱海マリンホール ☎ 0557(68)4778
■火災情報・救急当番医の情報は
火災・救急テレホンサービス ☎ 0557(81)9911
■学校・家庭・心の問題などの相談は
ふれあい電話相談 ☎ 0557(81)8080

	各種相談日		施設休業日
1 (月)	消 身		☒図 ☒プ
2 (火)	公	◆乳幼児相談（いきいきプラザ）9:30～11:30 ●０歳児サークルアイアイ（南熱海マリンホール）10:00～11:00 ◆７～８カ月児相談（いきいきプラザ）13:00 ～ 15:00 ●夜間エイズ検査※予約制（東部保健所）17:00～19:45	
3 (水)	行		☒起
4 (木)	法	●２歳児歯科健診（いきいきプラザ）13:00～14:00	☒マ
5 (金)			
6 (土)		**ながはま特設市**（長浜海浜公園）9:00～15:00 ※８日まで ●おはなし会（図書館）14:30～15:00	
7 (日)			
8 (月)		体育の日	☒図 ☒プ
9 (火)			
10 (水)	心		☒起
11 (木)	法		☒マ
12 (金)		●にこにこサロン「音楽会」（親子ふれあいサロン） 10:30～11:00	
13 (土)		ATAMI ART EXPO 2018（起雲閣ほか）※11月30日まで **熱海ヒストリカG.P.2018**（長浜海浜公園）10:30～14:00 **下多賀神社例大祭**（下多賀神社）※14日まで	
14 (日)		**日曜朝市**（渚小公園）7:00～10:00	
15 (月)	消 知		☒図 ☒プ
16 (火)	建	◆乳幼児相談（いきいきプラザ）9:30～11:30 ◆おっぱい相談会（いきいきプラザ）10:00～11:30 ●献血（市役所第二庁舎駐車場）9:45～12:00、13:15～16:00 ◆１歳歯磨き教室（いきいきプラザ）10:00～・11:00～ ●読み聞かせ（南熱海マリンホール）11:00～11:30	
17 (水)		◆３歳児健診（いきいきプラザ）13:00～14:00	☒起 ☒釣
18 (木)		●エイズ検査・肝炎検査※予約制（熱海保健所）9:00～11:15	☒マ
19 (金)		**今宮神社例大祭**（今宮神社）※20日まで **熱海梅園アート･クラフトフェスティバル**（熱海梅園） 9:00～16:00 ※21日まで ◆ぴよぴよ教室（いきいきプラザ）10:00～12:00	
20 (土)		**和田木神社例大祭**（和田木神社）※21日まで **小山神明宮例大祭**（小山神明宮）※21日まで **ながはま特設市**（長浜海浜公園）9:00～15:00 ※21日まで **長距離マスターズ大会**（マリンスパあたみ）10:00～17:00 ※21 日まで ●おはなし会（図書館）14:30～15:00	☒マ
21 (日)			☒マ
22 (月)	人 障		☒図 ☒プ
23 (火)			
24 (水)		●熱海子育て支援センター・南熱海子育て支援センター合同「運動会」（南熱海マリンホール）10:00～11:30 ◆両親学級①（いきいきプラザ）13:30～16:15	☒起
25 (木)	法		☒マ
26 (金)		●にこにこサロン「リトミック」（親子ふれあいサロン） 10:30～11:00	☒図
27 (土)		**南熱海お宿グルメフェスタ**（長浜海浜公園）10:00～15:00※28日まで **MOA美術館定期演能会**（MOA美術館能楽堂）13:30～16:00 **マリンスパあたみお化け屋敷「絶対迷宮」**（マリンスパあたみ） 19:00～21:00	
28 (日)		**日曜朝市**（渚小公園）7:00～10:00	
29 (月)	消 何		☒図 ☒プ
30 (火)		◆両親学級②（いきいきプラザ）13:30～16:00	
31 (水)			☒起

■□は各種相談会の開催日です。また、☒■は施設の休館日です。相談会の種類、時間、場所および休館施設名は頁左側の「マークの説明」をご参照ください。

第43回

みんなの消費生活展

持続可能な社会のために
～消費者としての行動～

★包丁研ぎ
1本300円1人2本まで
(先着100本)
受付締切：午前11時30分

★牛乳パック6枚もしくは雑がみ2kgとトイレットペーパー1個を交換
(1人3個まで)

★フリーマーケット開催

消費者団体や消費生活研究グループなどによる活動報告・作品の展示を行います。
※都合により内容が変更する場合があります。

日時：10月13日（土）午前9時30分～午後2時
場所：市役所第3庁舎

皆さんのご来場をお待ちしています！

主催：みんなの消費生活展運営委員会
問い合わせ　市民協働推進室☎0557(86)6197　ID 1002399

納期のお知らせ
10月1日(月)

■国民健康保険税　第3期
【納税室】☎0557(86)6165

■後期高齢者医療保険料　第2期
【保険年金室】☎0557(86)6257

納付には、便利な口座振替をご利用ください。

下記の部分は、お店・企業の広告枠です。

熱海駅ビル ラスカ熱海2階　営業時間9：00～20：00　TEL0557-81-1118
キレイになれる化粧品店 ラボーテ湘南
15分 お手軽エステ 1080円～ アイメイクそのままでOK
ご自宅でも簡単に作れる 眉スタイリングレッスン 無料
この広告を持参の方に、スキンケアサンプルプレゼント（有効期限10月末日まで）

メールマガジンの登録はこちらへ→
●熱海市メールマガジンにご登録ください。消防・防災情報や市からの各種情報をメールでお知らせします。
●広報あたみラジオ放送　FM熱海湯河原 79.6MHz

（広報あたみは再生紙を使用しています。）

発行：熱海市／編集：秘書広報課広報情報室／〒413-8550 熱海市中央町1-1☎0557(86)6070　koho@city.atami.shizuoka.jp